

committente **VITTORIA IMMOBILIARE S.r.l.**

oggetto **INTEGRAZIONE PER LOTTI N. 6 - 14b - 15c A PIANO DI
LOTTIZZAZIONE P.U.A. C/238 APPROVATO CON D.C.C.
N.124 DEL 23/12/2010 E SITO IN VIA MONTANELLI,
MOGLIANO VENETO, (TV)**

descrizione **LOTTI N. 14b - 15c - PROGETTO EDIFICIO
UNIFAMILIARE: PIANTE-PROSP.-SEZ.-TABELLE**

scala **1 : 100** data **08/02/2018**

equipaggiamento

3/i-B
n° tavola

DATI DI PROGETTO LOTTO N.

14b	15c
SUPERFICIE DEL TERRENO	SUPERFICIE DEL TERRENO
MQ 659	MQ 695
SUPERFICIE COPERTA MAX AMMISSIBILE	SUPERFICIE COPERTA MAX AMMISSIBILE
MQ 175	MQ 185
VOLUME MAX EDIFICABILE	VOLUME MAX EDIFICABILE
MC 600	MC 600
SUPERFICIE COPERTA DI PROGETTO	SUPERFICIE COPERTA DI PROGETTO
MQ 115,47	MQ 115,47
VOLUME TOTALE DI PROGETTO	VOLUME TOTALE DI PROGETTO
MC 600	MC 600

Comune di Mogliano Veneto
13 FEB. 2018
Prof. n. **5247**
Col. Cir. **5247** For. **5247**

Tabelle con calcolo superfici nette vani abitabili ed accessori

N° Vano	Funzione	Sup. netta mq
1	Scoperto	46,88
2	Cucina	12,72
3	Studio	7,89
4	Diniegno	1,84
5	Bagno	6,07
6	Garage	17,70
7	Port. vano scala	3,86
8	Camera	15,42
9	Bagno	4,50
10	Camera	10,64
11	Camera	12,01
12	Diniegno	5,60
13	Camera	5,61
14	Bagno	5,68
Totale		156,42

Tabelle con calcolo superfici illuminanti vani abitabili

N° Vano	Funzione	Sup. netta mq	Sup. III di norma mq	Sup. III di prog. mq
1	Scoperto	46,88	5,96	16,63
2	Cucina	12,72	1,99	6,60
3	Studio	7,89	0,99	4,32
8	Camera	15,42	1,93	3,84
10	Camera	10,64	1,33	2,16
11	Camera	12,01	1,50	1,82

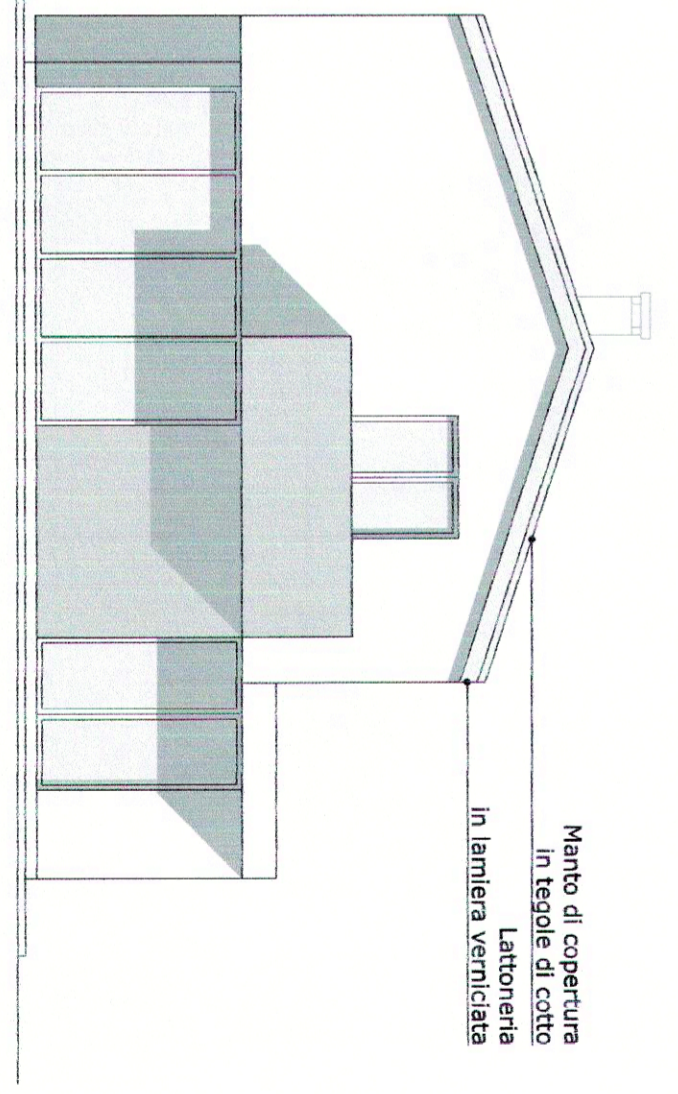
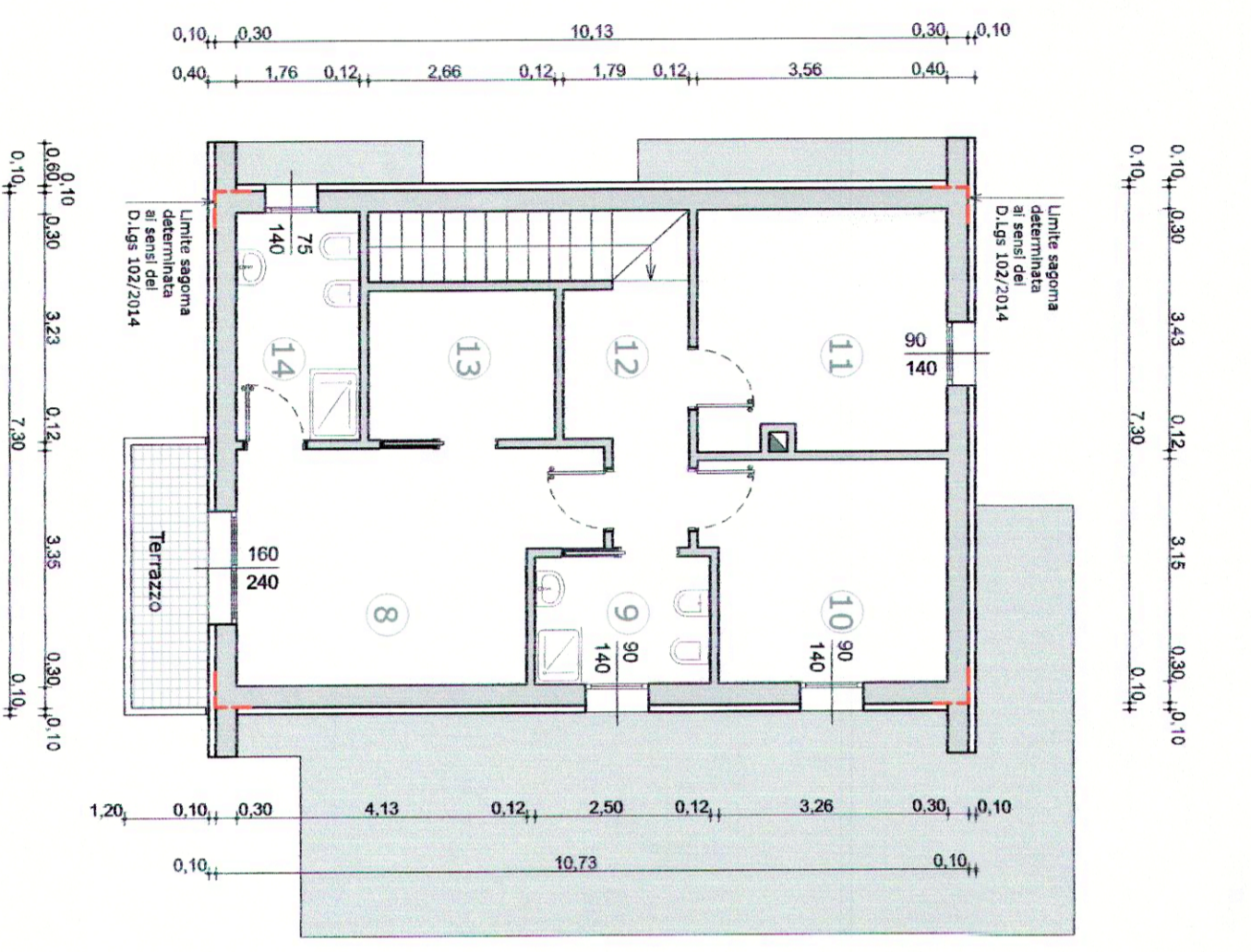
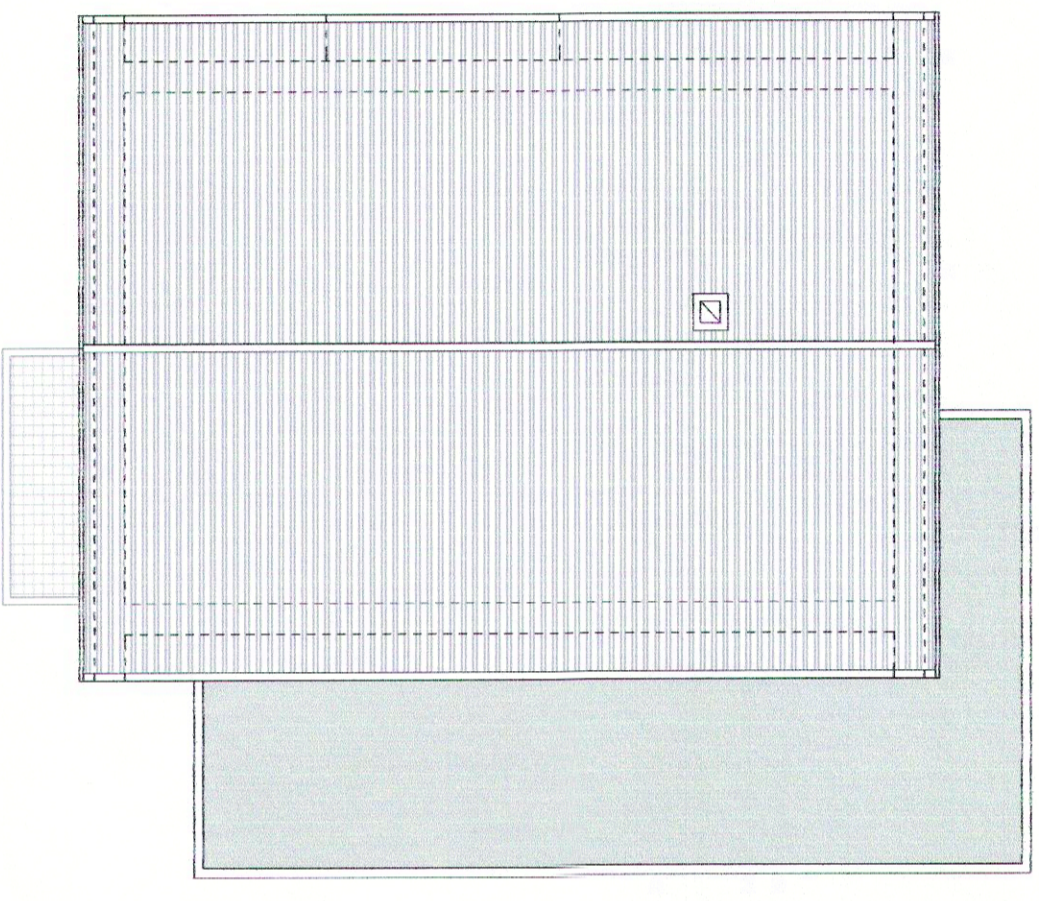
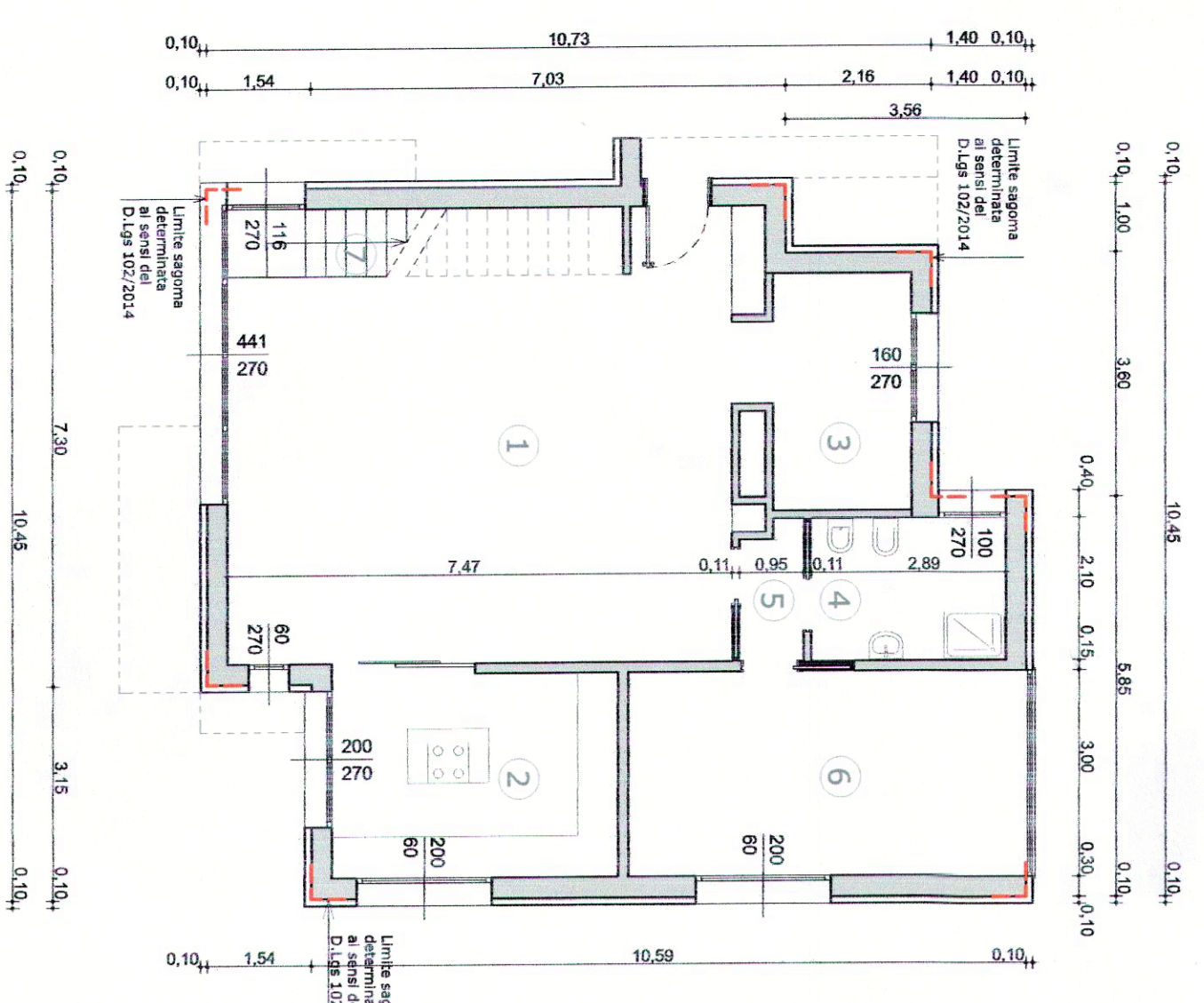

Prospetto Sud

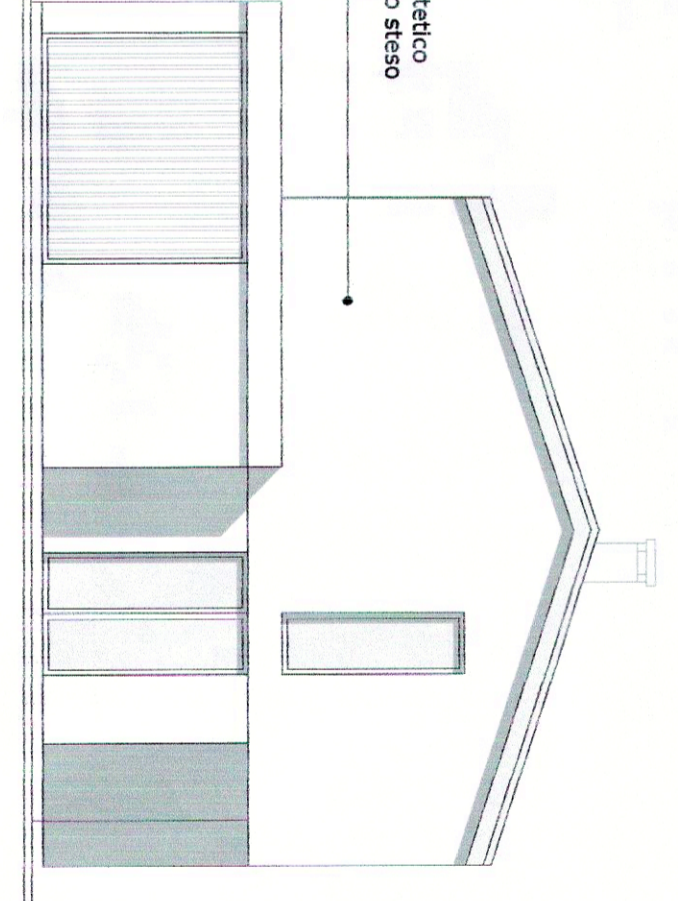

Prospetto Nord

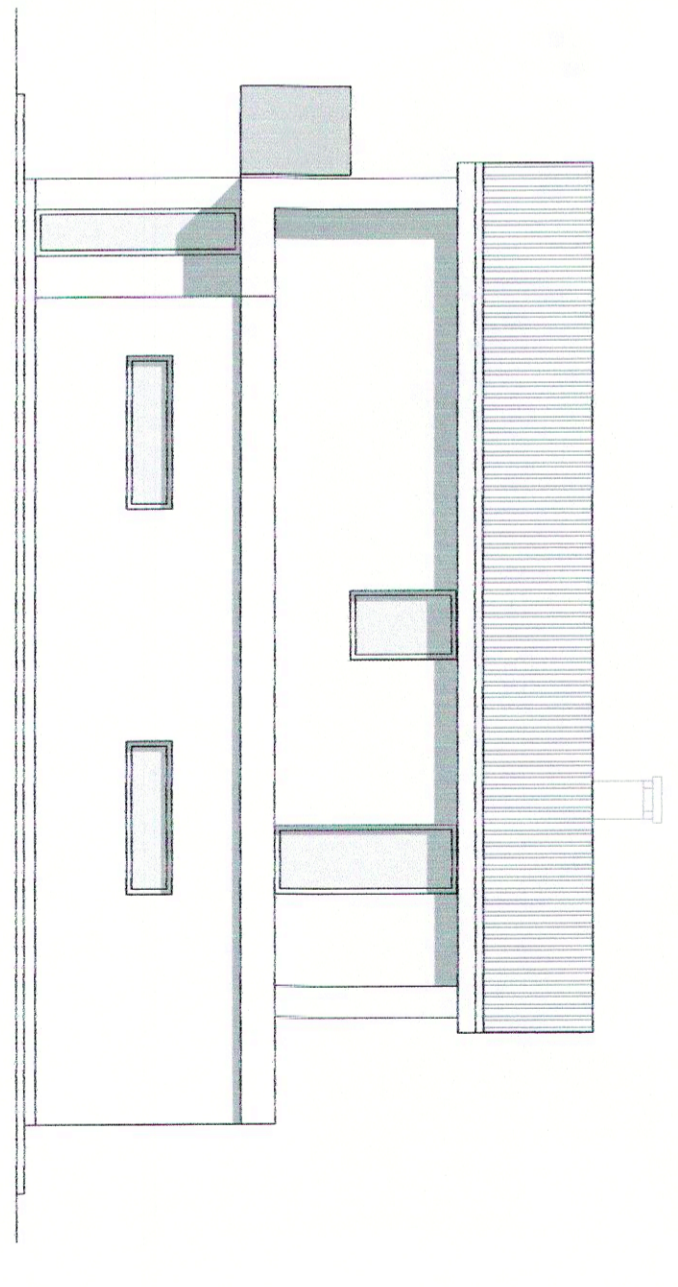

Prospetto Est

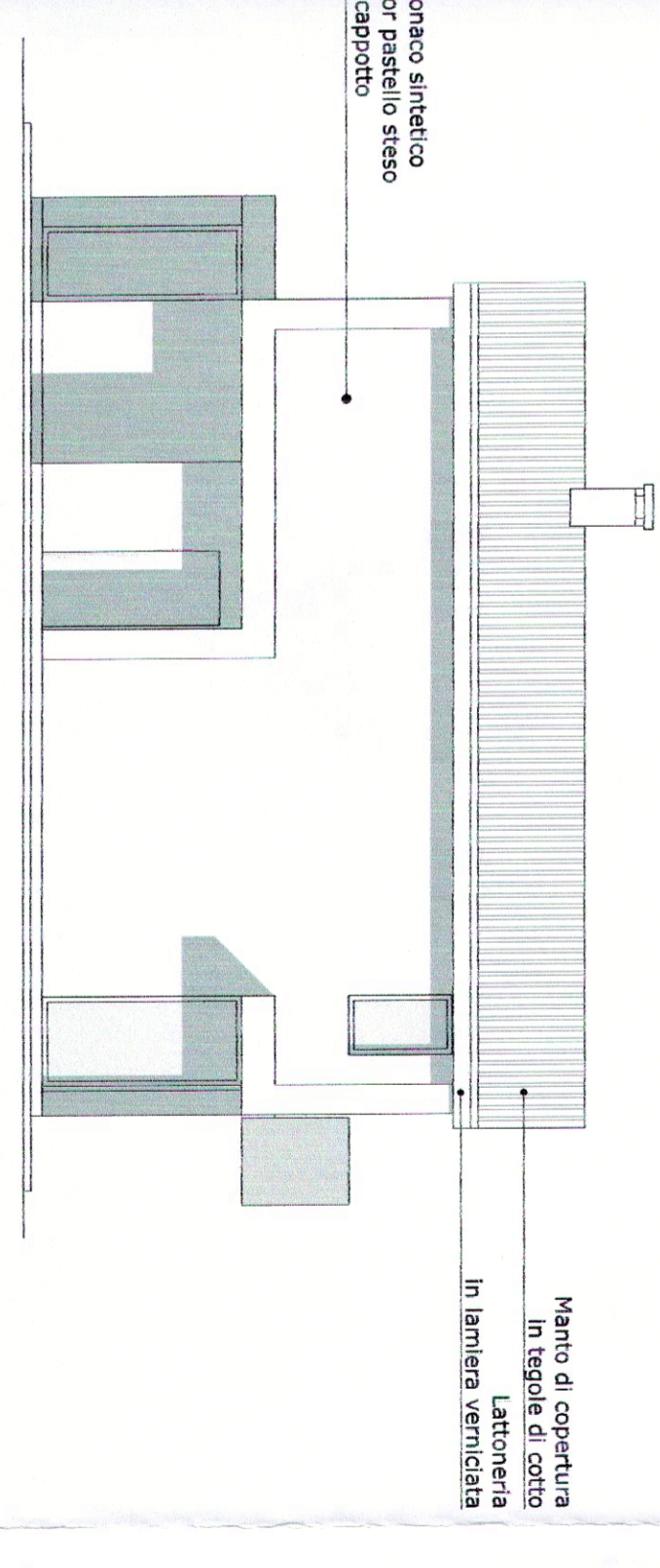

Prospetto Ovest



Tabelle Calcolo Volume Edificio bifamiliare determinato ai sensi del DLgs 102/2014

Corpo lato Sud Piano Terra	m 7,30 x 1,54 x 3,00 =	mc 33,73
Corpo centrale Piano Terra	m 10,45 x 7,03 x 3,00 =	mc 220,38
Corpo Garage Piano Terra	m 5,85 x 3,56 x 3,00 =	mc 62,49
Corpo lato Nord Piano Terra	m 3,60 x 2,16 x 3,00 =	mc 23,34
Piano Primo	m 10,73 x 7,30 x 3,32 =	mc 260,06
Totale =		mc 600,00

Volume Tot. Edificio Realizzabile = mc 600,00

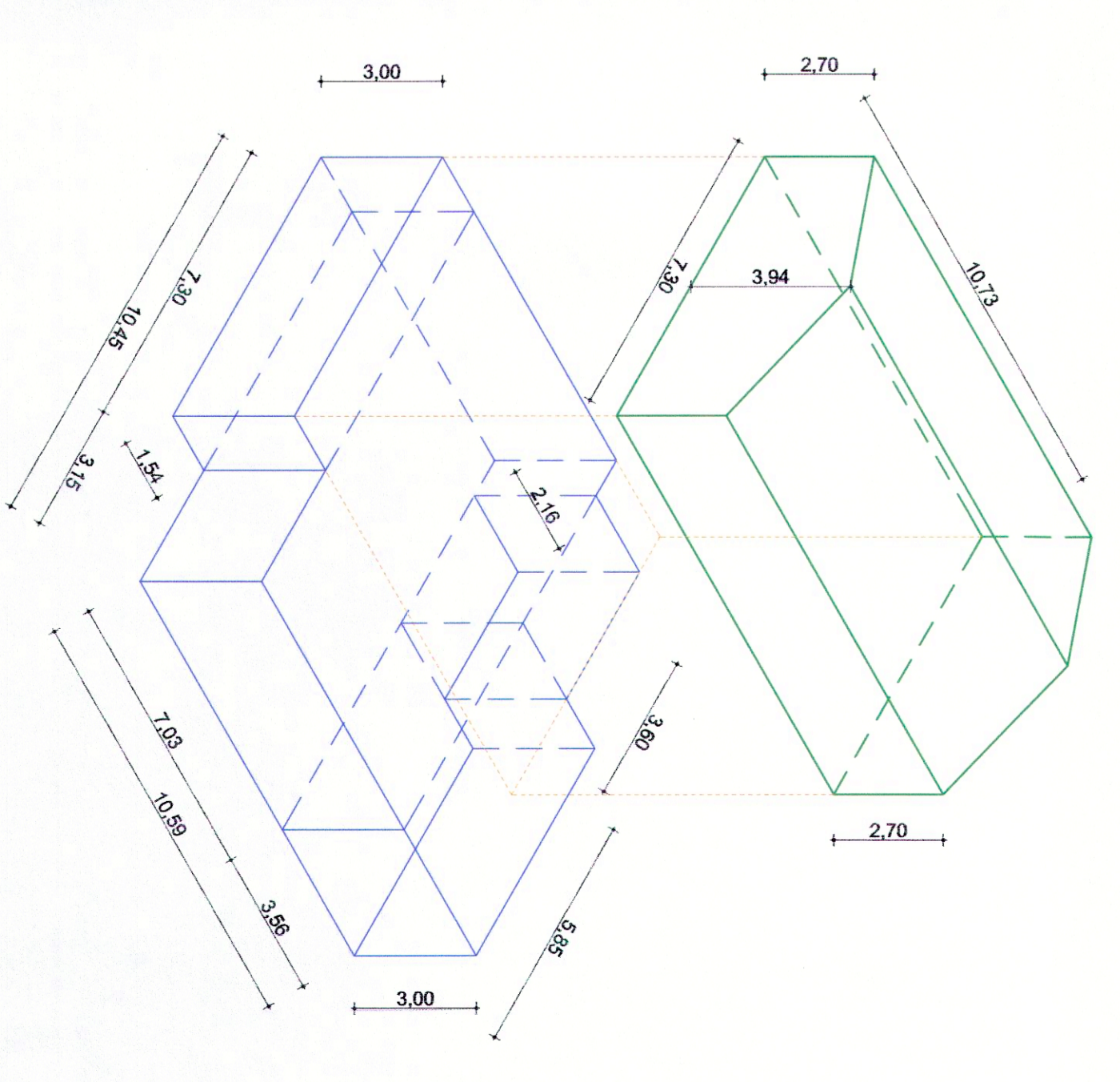
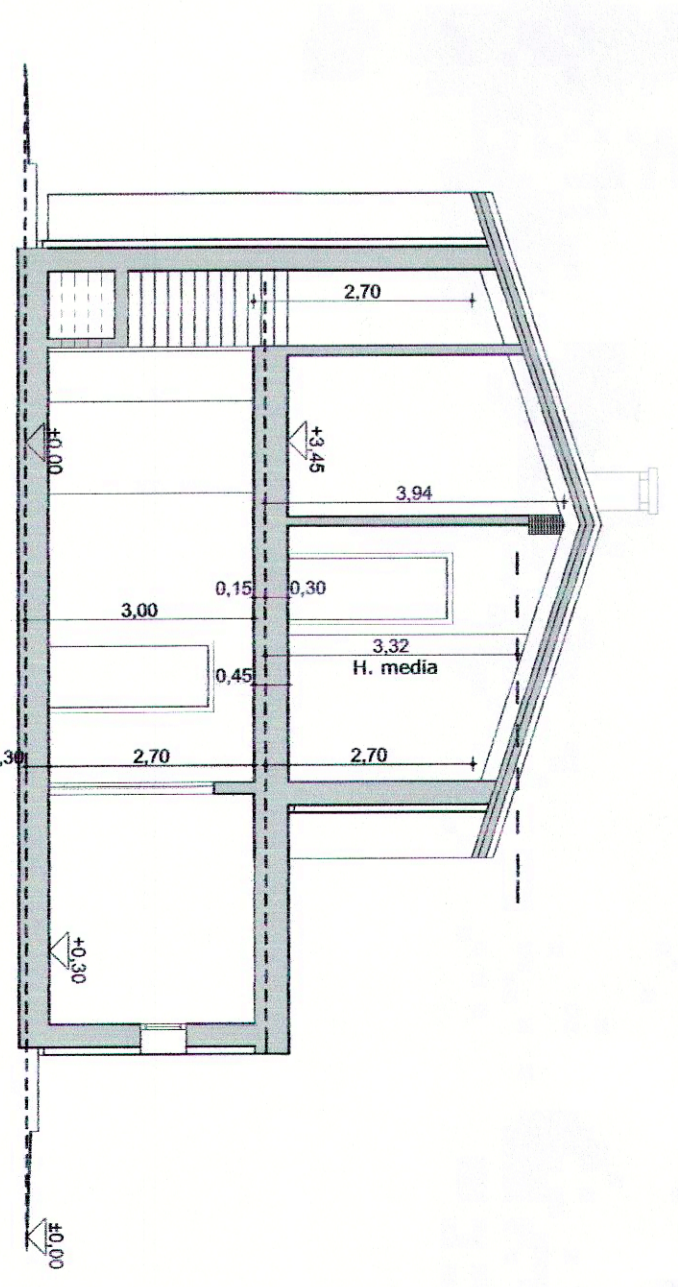

Sezione B-B

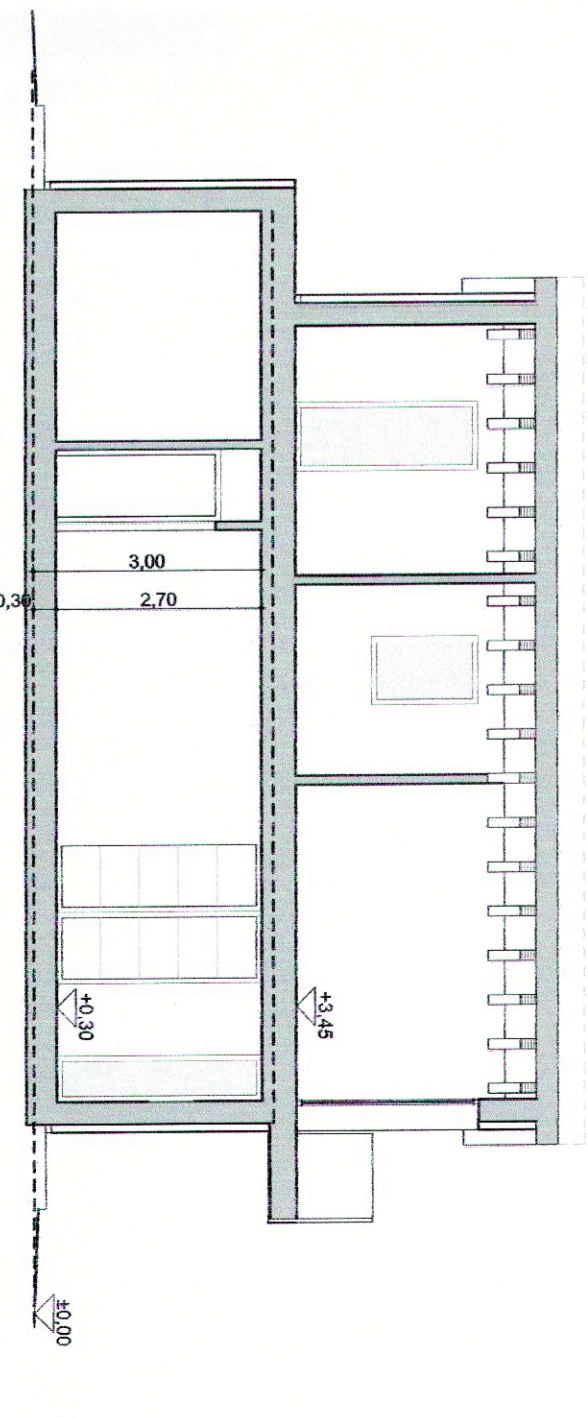

Sezione A-A

